



**PROJETO DE LEI MUNICIPAL Nº. 027, DE 22 DE MAIO DE 2018.**

**“AUTORIZA O PODER EXECUTIVO MUNICIPAL A FIRMAR CONTRATO DE LOCAÇÃO DE ÁREA E DÁ OUTRAS PROVIDÊNCIAS.”**

**Art. 1º** - Fica devidamente autorizado o Poder Executivo Municipal a firmar contrato com o Sr. Zelio Gopinger para a locação de uma área rural de 3.036,50 m<sup>2</sup>, para retirada de pedras e saibro a serem utilizados para material que servirá para a manutenção de estradas municipais.

**Parágrafo Único** – Caso seja necessário poderá o Executivo Municipal aditar contrato, durante a vigência do mesmo, ampliando a área locada.

**Art. 2º** - O prazo da contratação de que trata o artigo anterior será até 31 de dezembro de 2018.

**Art. 3º** - O preço da referida locação será de R\$ 13.500,00 (treze mil e quinhentos reais), pagos em parcelas.

**Parágrafo Único** - Caso haja ampliação da área locada o pagamento será de forma proporcional ao valor previsto no art. 3º.

**Art. 4º** - As despesas decorrentes desta Lei correrão por conta de rubrica orçamentária própria.

**Art. 5º** - Esta Lei entra em vigor na data de sua publicação.

**GABINETE DO PREFEITO MUNICIPAL DE RONDINHA, EM 22 DE MAIO DE 2018.**

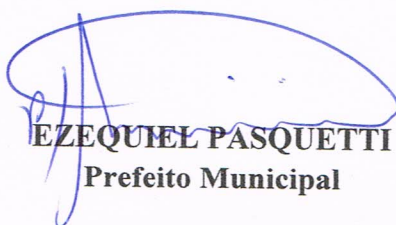
  
**EZEQUIEL PASQUETTI**  
Prefeito Municipal

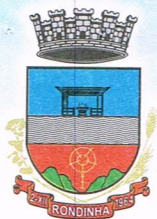

## EXPOSIÇÃO DE MOTIVOS

Senhores Vereadores:

O projeto encaminhado a esta Câmara visa obter a autorização legislativa para firmar contrato de locação de área de 3.036,50 m<sup>2</sup>.

A área será utilizada para a extração de saibro e pedra a serem utilizadas para cascalhamento e britagem de estradas municipais.

As cláusulas e condições serão estabelecidas em contrato.

As melhorias nas estradas precisam continuar, portanto, roga-se pela aprovação do mesmo.

**GABINETE DO PREFEITO MUNICIPAL DE RONDINHA, EM 22 DE MAIO DE 2018.**



**EZEQUIEL PASQUETTI**

**Prefeito Municipal**

## LAUDO TÉCNICO – MEMORIAL DESCRITIVO

### 1.0 Objetivo

O presente Memorial Descritivo apresenta as condições no local de Lavra de Saibro – a céu aberto, sem beneficiamento – existente na Linha Baios Alto, no interior do Município de Rondinha/RS, na propriedade de Zélio Martinho Goppinger.

### 2.0 Dados gerais

O terreno a ser extraído basalto possui área de 3.036,50 m<sup>2</sup>, o mesmo está dentro de uma área maior de 9.580,00 m<sup>2</sup> e localiza-se na Linha Baios Alto, interior da cidade de Rondinha/RS, matriculado no CRI de Ronda Alta sob n° 10.762.

### 3.0 Mensuração da Extração de Cascalho

O terreno a ser extraído basalto possui uma área de 3.036,50 m<sup>2</sup>, o mesmo encontra-se dentro de um todo maior de 9.580,00 m<sup>2</sup> de área, sendo que a altitude pré-cava é de 595 m e do ponto superior do material a ser retirado é de 605 m, obtendo uma altura de 10 m. Portanto o volume total é de, aproximadamente, 30.365,00 m<sup>3</sup>.

VÉRTICE	LATITUDE	LONGITUDE	ALTITUDE
1	27°51'47.60"S	52°52'20.10"O	596
2	27°51'47.60"S	52°52'18.50"O	604
3	27°51'46.50"S	52°52'18.80"O	605
4	27°51'44.90"S	52°52'19.20"O	605
5	27°51'40.80"S	52°52'21.20"O	605
6	27°51'40.64"S	52°52'21.69"O	
7	27°51'40.66"S	52°52'22.08"O	
8	27°51'41.44"S	52°52'22.86"O	593
9	27°51'46.60"S	52°52'20.10"O	597

Figura 1 – Localização Área maior de 9.580,00 m<sup>2</sup>.

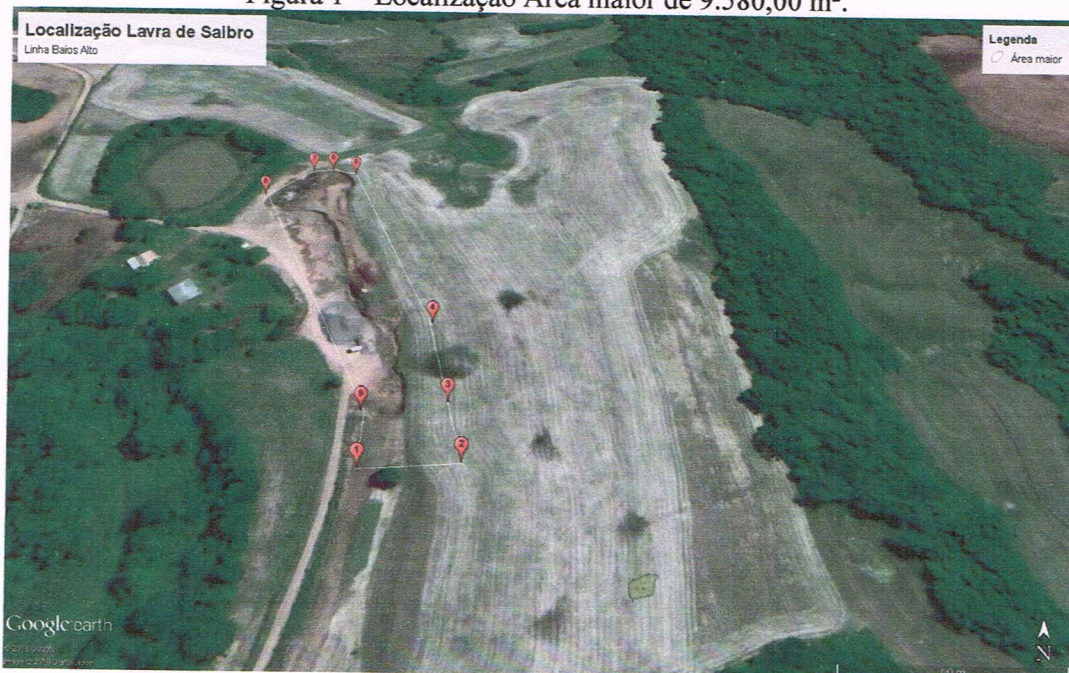

A

✓

VÉRTICE	LATITUDE	LONGITUDE	ALTITUDE
1	27°51'47.60"S	52°52'20.10"O	596
2	27°51'47.60"S	52°52'18.50"O	604
3	27°51'46.50"S	52°52'18.80"O	605
4	27°51'44.90"S	52°52'19.20"O	605
5	27°51'40.80"S	52°52'21.20"O	605
6	27°51'46.50"S	52°52'19.30"O	595
7	27°51'46.60"S	52°52'20.10"O	597

Figura 2 – Localização Lavra de Saibro, Área de 3.036,50 m<sup>2</sup>.



Figura 3 – Foto Geral Cascalheira



#### 4.0 Destinação do Material Extraído

O material a ser extraído será utilizado para manutenção (cascalhar) das estradas vicinais.

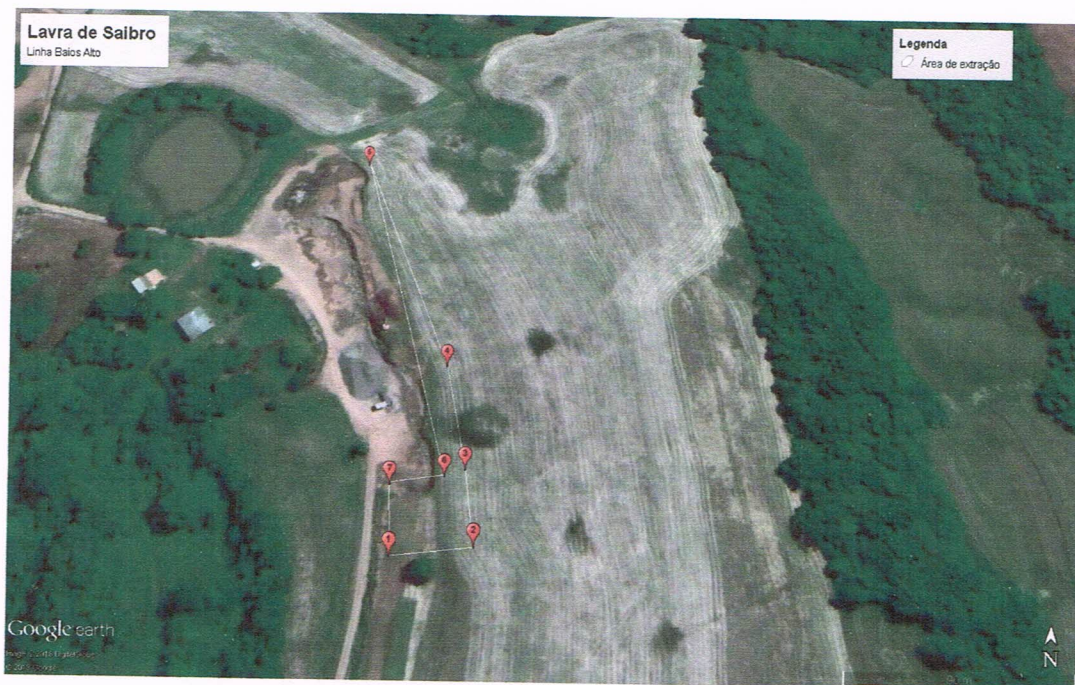
Rondinha/RS, em 25 de abril de 2018.

  
**LEONILDO N. SOUZA**  
**Eng.º Civil – CREA/RS 71.586**  
**Leonildo Nascimento Souza**  
*Engenheiro Civil*  
*CREA/RS 71.586*



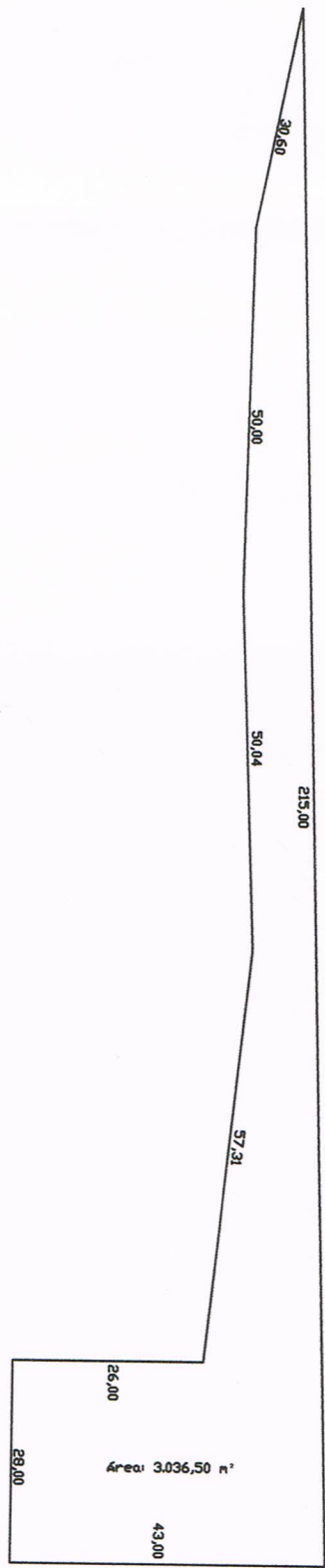
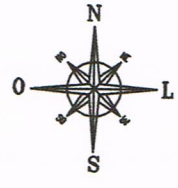

DESCRIÇÃO: LOCALIZAÇÃO  
ESCALA: 1/1000

LOCALIZAÇÃO DE LAVRA DE SAIBRO  
LINHA BAIOS ALTO - RONDINHARS

PROPRIETÁRIO: Prefeitura Municipal de Rondinha  
RESPONSÁVEL TÉCNICO: **Leonildo Nascimento Souza**  
Engenheiro Civil  
LEONILDO N. SOUZA  
CREA/RS-71586-D

ÁREA TOTAL:  
3.036,50m<sup>2</sup>

DATA:  
ABRIL/2018

PRANCHA:  
01/01